

Mappatura territoriale con indicazione delle principali classi culturali

Consorzio Bonifica Muzza Bassa Lodigiana
via Nino Dall'Oro 4 - 26900 LODI tel. 0371-420189 r.o. fax 0371-50393
email: cmuzza@muzza.it

PRESIDENTE:
Ettore Griecchi
DIRETTORE GENERALE:
Dott. Ing. Ettore Fantoni
DIRIGENTI:
Dott. Ing. Marco Chiesa - VICE DIRETTORE
Dott. Sergio Camilli
Dott. Claudio Tanioco

COLLABORAZIONI ESTERNE:
Percorsi Sostenibili
Studio Associato PERCORSI SOSTENIBILI
via Valleria, 9
20146 MILANO
www.percorsisostenibili.com

**PIANO COMPRESORIALE DI BONIFICA, DI IRRIGAZIONE
E DI TUTELA DEL TERRITORIO RURALE**
L.R. 5 dicembre 2008 n°31, art. 88 - D.G.R. 2 ottobre 2015 n° X/4110

ALLEGATI CARTOGRAFICI

**TAV.20d CARTA DELL'USO
AGRICOLO DEL SUOLO
BACINO 3A**

Mappatura territoriale con
indicazione delle principali
classi culturali
scala 1:25.000

EDIZIONE: GIUGNO 2018
REVISIONE: MARZO 2025

AUTORITA' PROPONENTE: Dott. Ing. Marco Chiesa
AUTORITA' PROCEDENTE: Dott. Ing. Marco Chiesa
AUTORITA' COMPETENTE VAS: Dott. Sergio Camilli

ADOPTATO CON DEL. N° 81/799 DEL 28 GIUGNO 2018 DAL CONSIGLIO DI AMMINISTRAZIONE

RAPPORTO PRELIMINARE DI SCOPING Prima Conferenza di VAS 26 luglio 2017	TAVOLI TECNICI IRRIGAZIONE E BONIFICA 12 febbraio 2018	DEPOSITO ATTI PRESSO UFFICI AUTORITA' PROCEDENTE 17 aprile 2018	VALUTAZIONE AMBIENTALE STRATEGICA DEL PIANO Seconda conferenza di valutazione seduta conclusiva Lodi, Via Nino Dall'Oro 4 24 maggio 2018
-----------------------------------------------------------------------------------------	----------------------------------------------------------------------	-------------------------------------------------------------------------------	--------------------------------------------------------------------------------------------------------------------------------------------------------------------

legenda:

basi tematiche:

Reticolo consortile	Idrografia
---------------------	------------

Utilizzo agricolo del suolo:

cereali	arboricoltura da legno
riso	ortive
prati e foraggere avvicendate	colture florovivaistiche e frutticole
piante industriali e legumi secchi	altre coltivazioni

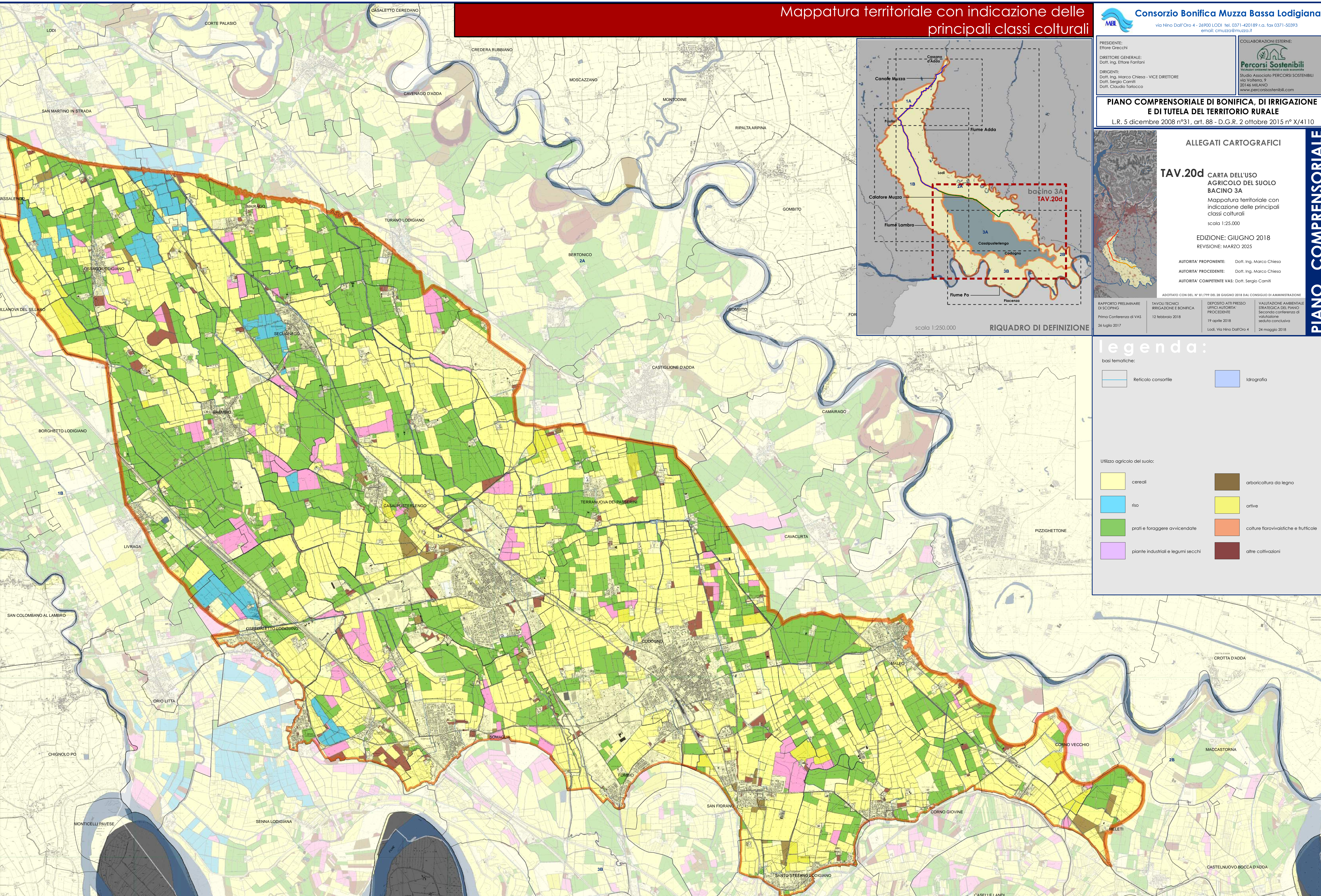

TAV.20d

CARTA DELL'USO AGRICOLO DEL SUOLO - BACINO 3A

bacino 3A

scala 1:25.000

PIANO COMPRESORIALE